Белый (полярный) медведь

27 февраля ежегодно отмечается Международный день полярного медведя

РУССКИЕ НАЗВАНИЯ
- *Белый медведь*
- *Северный медведь*
- *Полярный медведь*
- *Умка*
- *Нанук*
- *Ошкуй*

ЛАТИНСКОЕ НАЗВАНИЕ
- *Ursus maritimus*

ХИЩНЫЕ *Отряд* → **МЕДВЕЖЬИ** *Семейство* → **БЕЛЫЙ МЕДВЕДЬ** *Вид*

В настоящее время в России охота на белого медведя запрещена **полностью**

В США, Канаде, Гренландии – **ограничена**

ОБЩАЯ ЧИСЛЕННОСТЬ ВИДА
~26 000 ОСОБЕЙ

Белый медведь занесён в Красную книгу России

ФИЗИЧЕСКИЕ ОСОБЕННОСТИ БЕЛОГО МЕДВЕДЯ

САМКИ
Длина тела (без хвоста) 160–250 см
Масса 200–380 кг

САМЦЫ
Длина тела (без хвоста) 200–300 см
Масса 450–800 кг

ГЛАЗА
Цвет – карий

СЛУХ
Шум мотора трактора или вездехода слышит за несколько километров

ОБОНЯНИЕ
Может учуять запах туши убитого животного за сотни метров, даже если она занесена снегом

ЖЕЛУДОК
Вместимость 70 кг корма

ЛАПЫ
Длина (без когтей) 14 см
Ширина 16 см

КОГТИ
Длина 5–7 см

Подошвы покрыты шерстью. На передних лапах есть плавательные перепонки

ШЕРСТЬ
Лишена пигментной окраски. Шерстинки полые

КОЖА
Цвет – чёрный

ПОДКОЖНЫЙ ЖИР
Толщина 3–4 см
Общая масса ~100 кг

Самки становятся половозрелыми в возрасте 4–5 лет, самцы – 6–7 лет

Медведица рожает раз в 2–3 года и в течение жизни приносит не более 15 медвежат

Новорожденный медвежонок весит около 750 гр и имеет длину 30–35 см

Беременность длится 230–250 дней

В январе самка рожает в снеговой берлоге 1–4 детёнышей, которые проводят с ней более 2 лет

СРЕДНЯЯ ПРОДОЛЖИТЕЛЬНОСТЬ ЖИЗНИ
(В неволе – до 40 лет)
20–25 лет


MINSK


WASHINGTON
D.C.


RIO DE
JANEIRO


BEIJING

Olesya Tkach

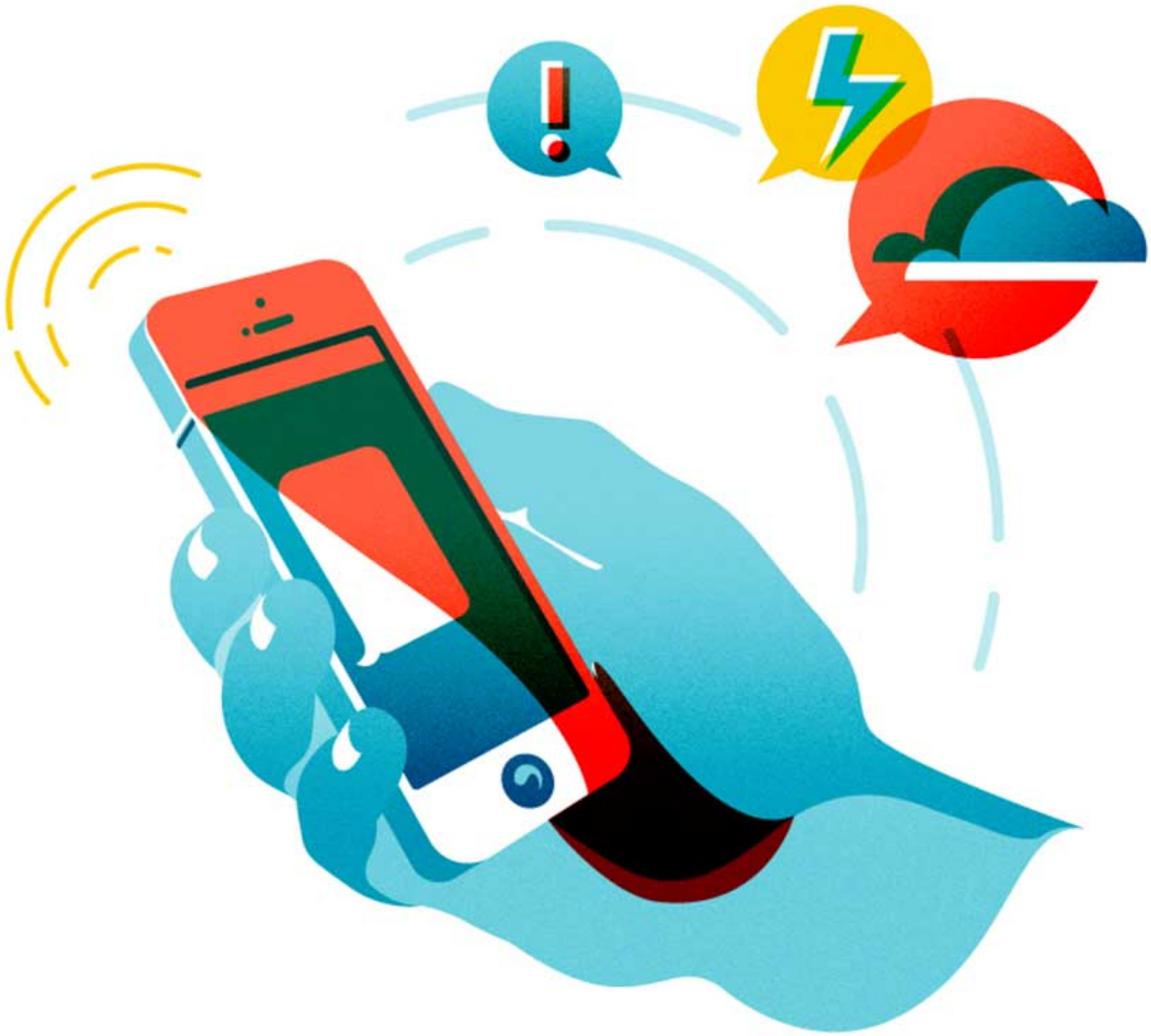



For site RIA.RU
2015

Olesya Tkach

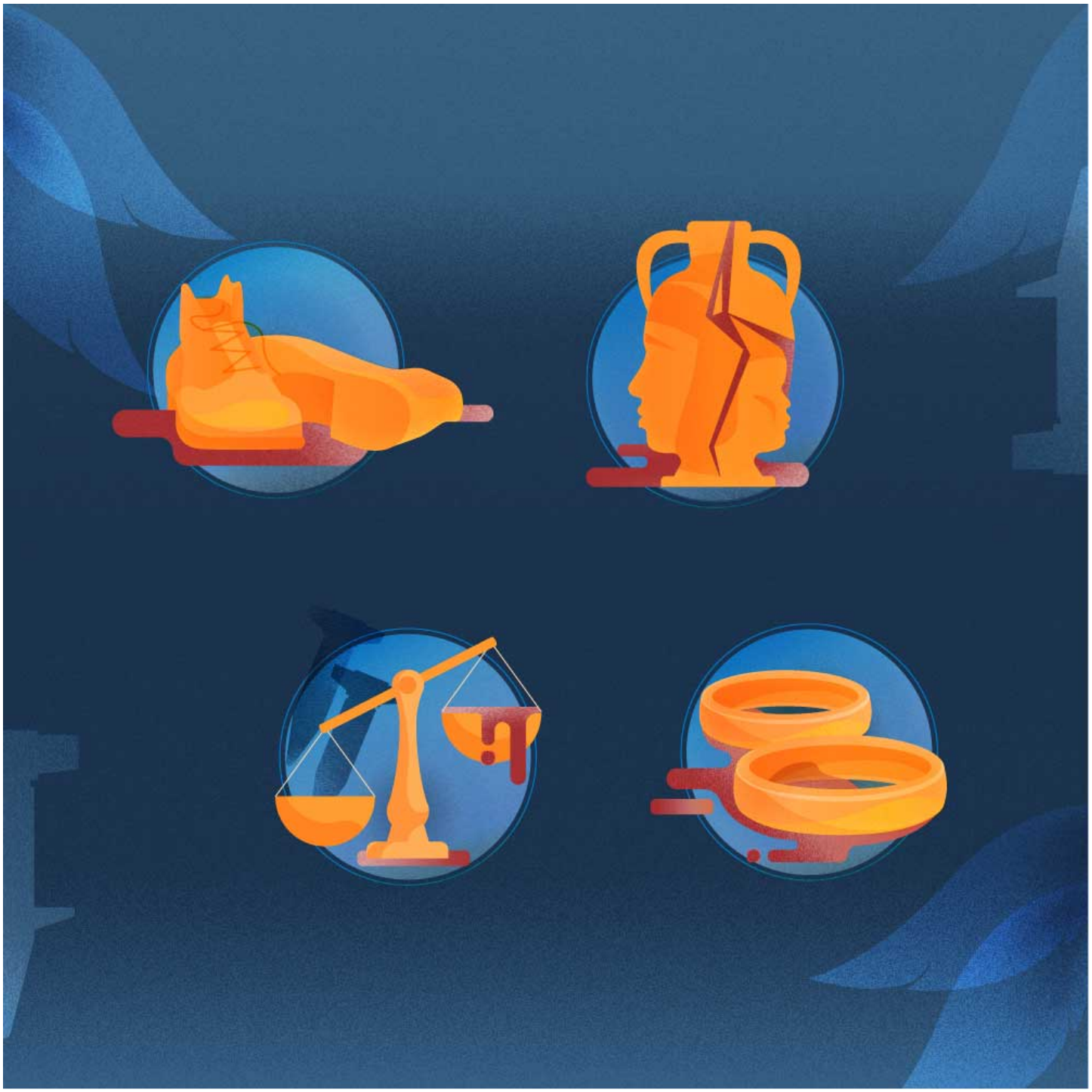

Olesya Tkach



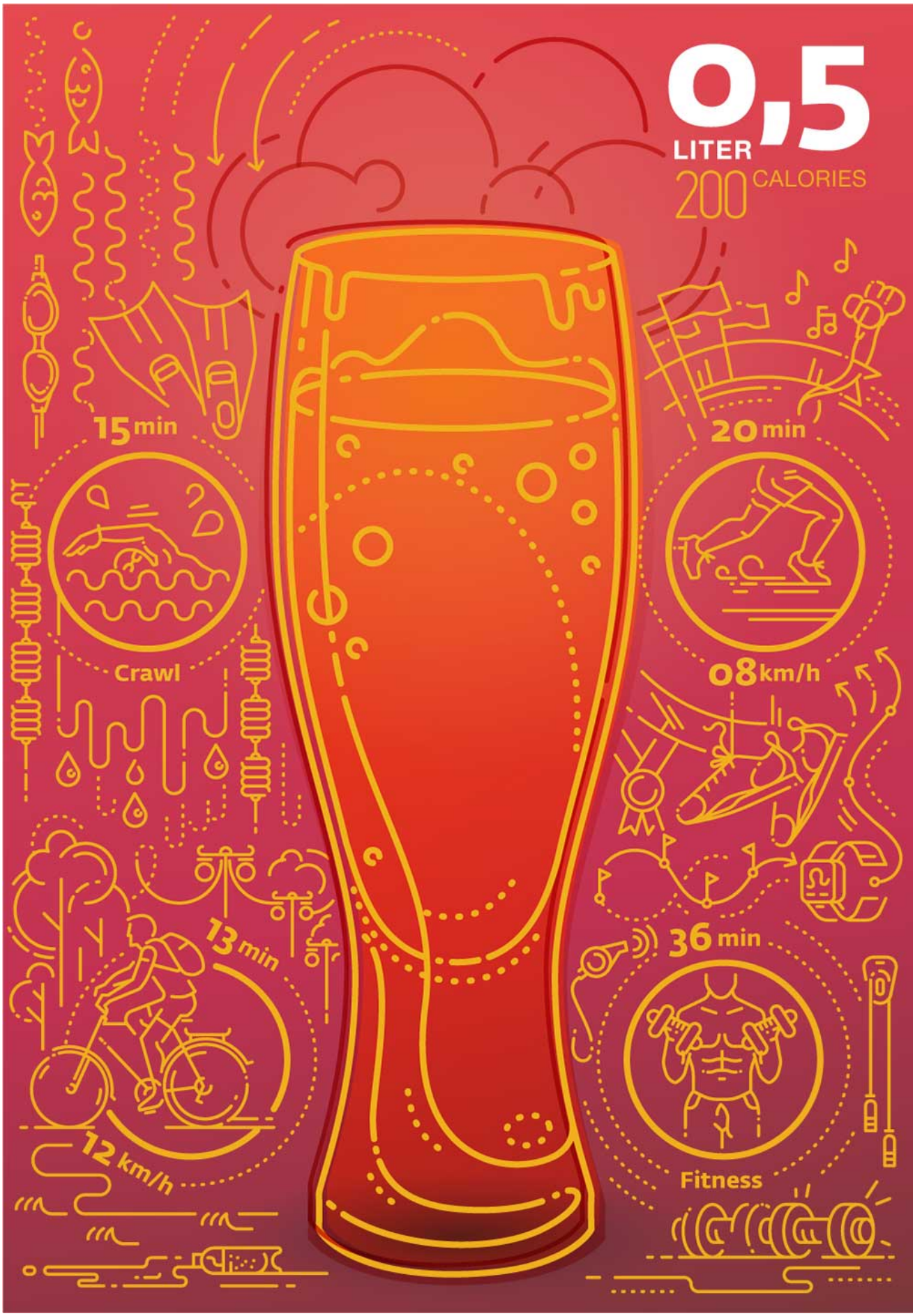
0,5
LITER
200 CALORIES
15 min
Crawl
20 min
08 km/h
13 min
12 km/h
36 min
Fitness

Olesya Tkach



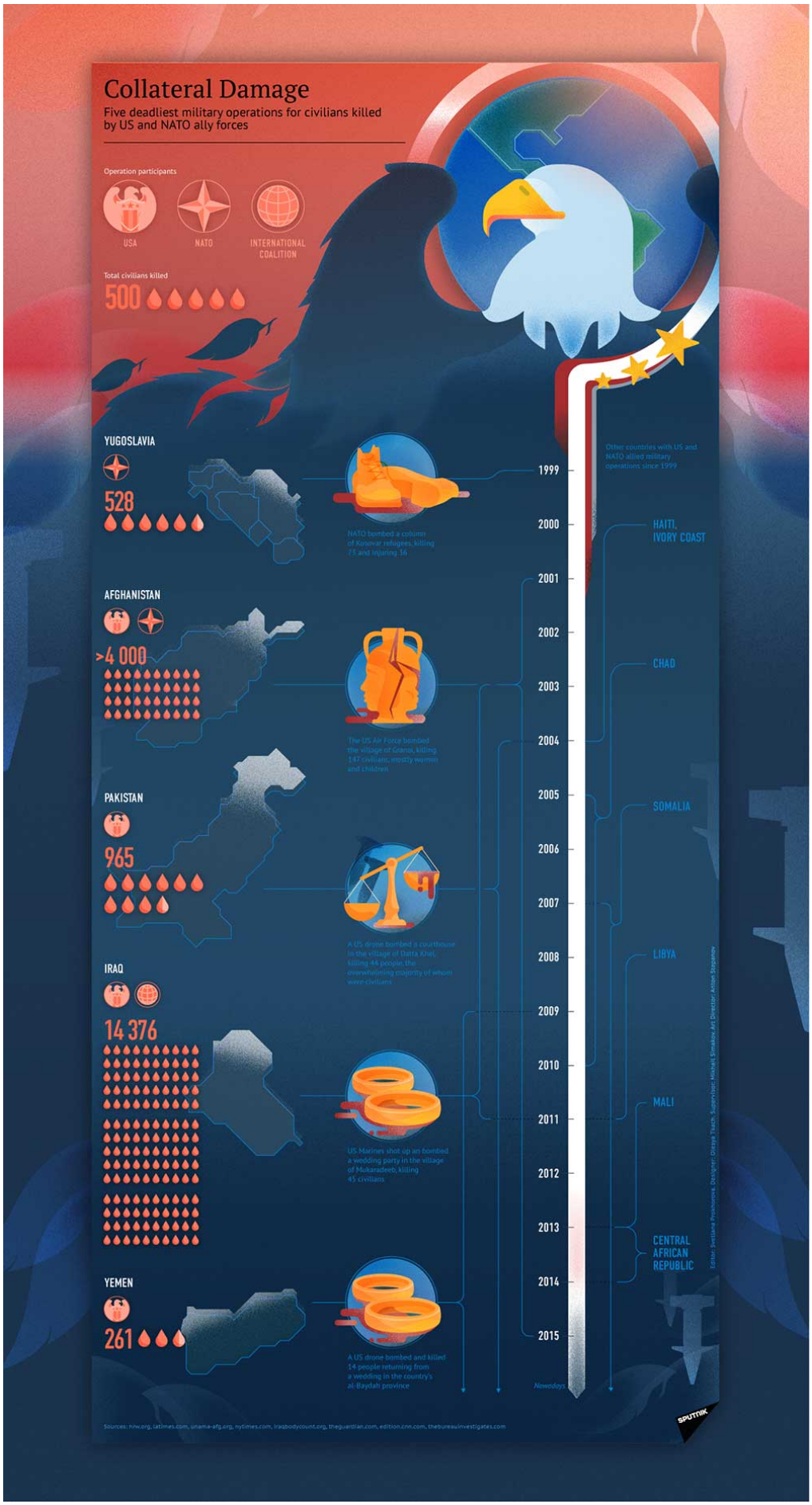
Collateral Damage
Five deadliest military operations for civilians killed by US and NATO ally forces
Operation participants
USA
NATO
INTERNATIONAL COALITION
Total civilians killed
500
YUGOSLAVIA
528
NATO bombed a column of Kosovar refugees, killing 73 and injuring 36
AFGHANISTAN
>4 000
The US Air Force bombed the village of Granai, killing 147 civilians, mostly women and children
PAKISTAN
965
A US drone bombed a courthouse in the village of Datta Khel, killing 44 people the overwhelming majority of whom were civilians
IRAQ
14 376
US Marines shot up an bombed a wedding party in the village of Mukaradeeb, killing 45 civilians
YEMEN
261
A US drone bombed and killed 14 people returning from a wedding in the country's al-Baydah province
1999
2000
2001
2002
2003
2004
2005
2006
2007
2008
2009
2010
2011
2012
2013
2014
2015
Other countries with US and NATO allied military operations since 1999
HAITI, IVORY COAST
CHAD
SOMALIA
LIBYA
MALI
CENTRAL AFRICAN REPUBLIC
Newsdays
SPUTNIK


Moscow
Film Festival

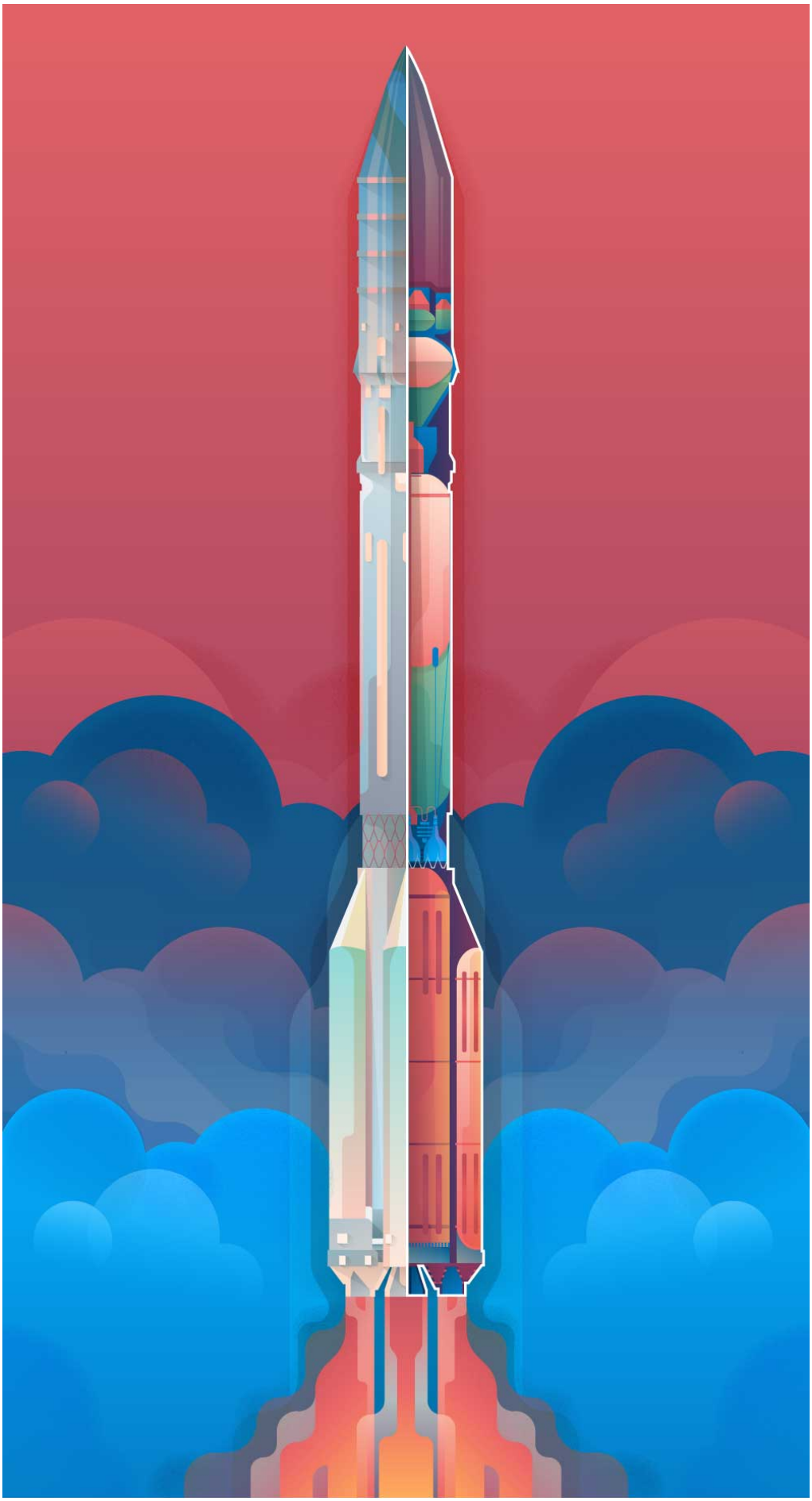

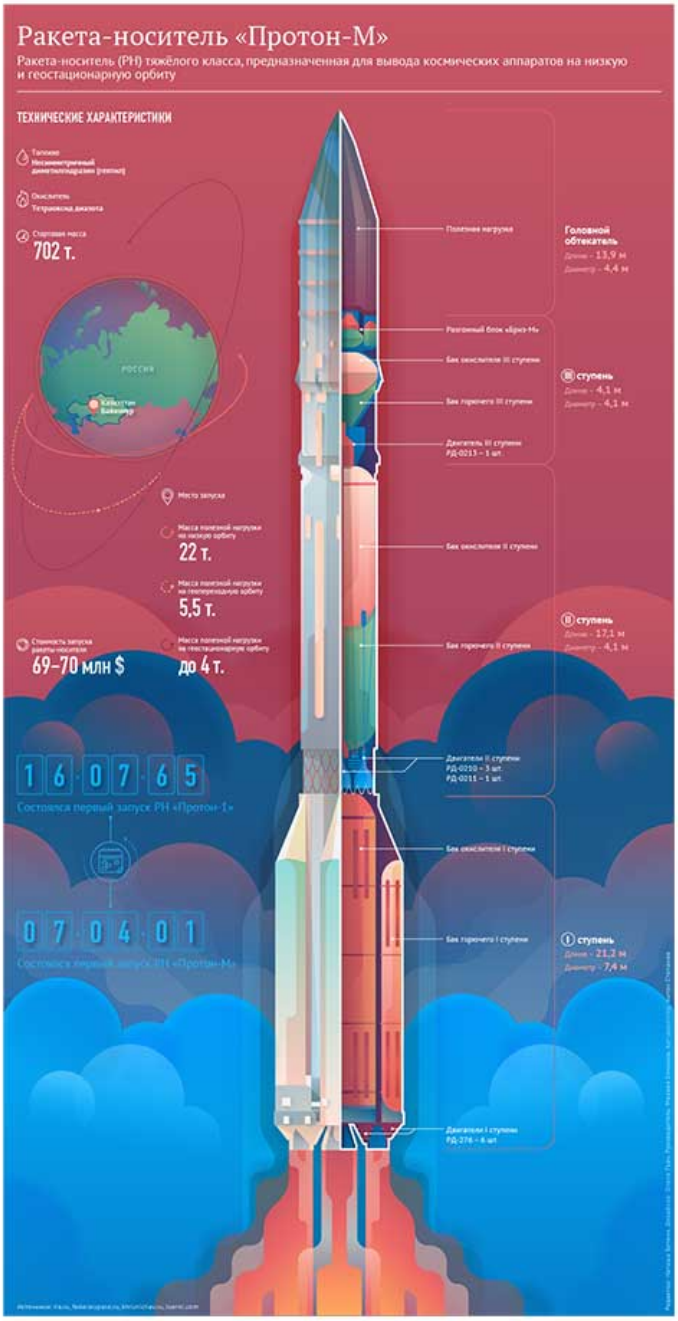

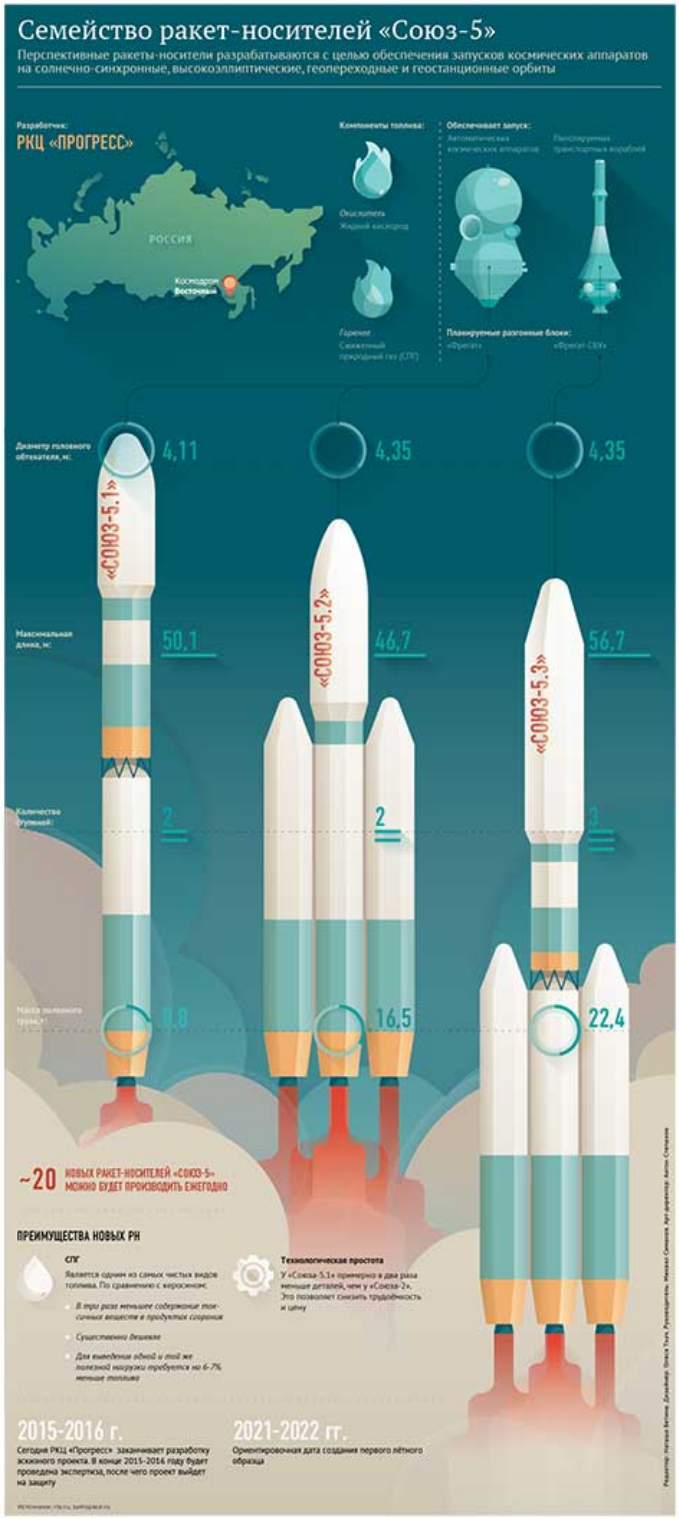

INFOGRAPHICS ABOUT RUSSIAN ROKETS

For site RIA.RU
2015



Olesya Tkach

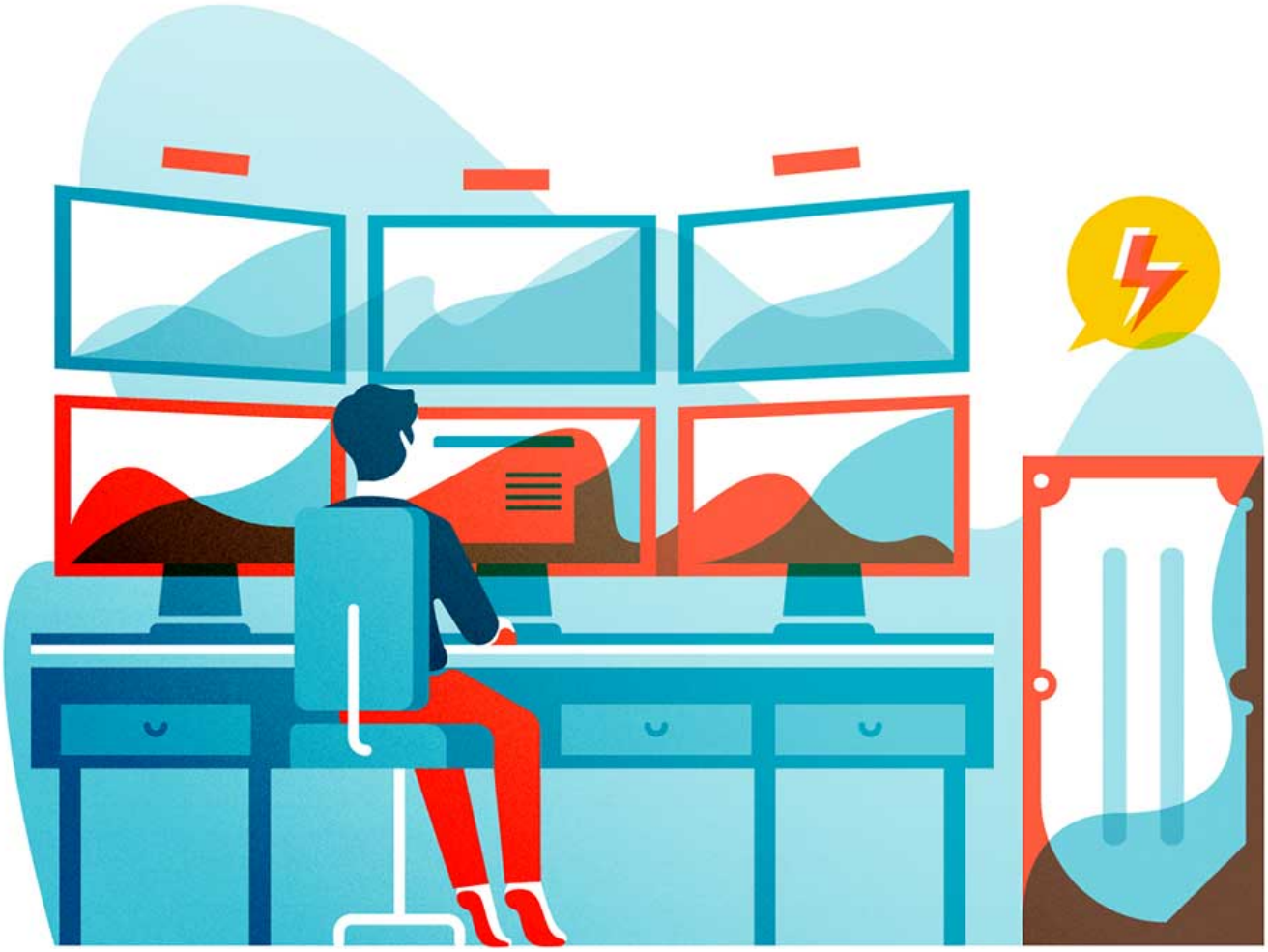

Olesya Tkach

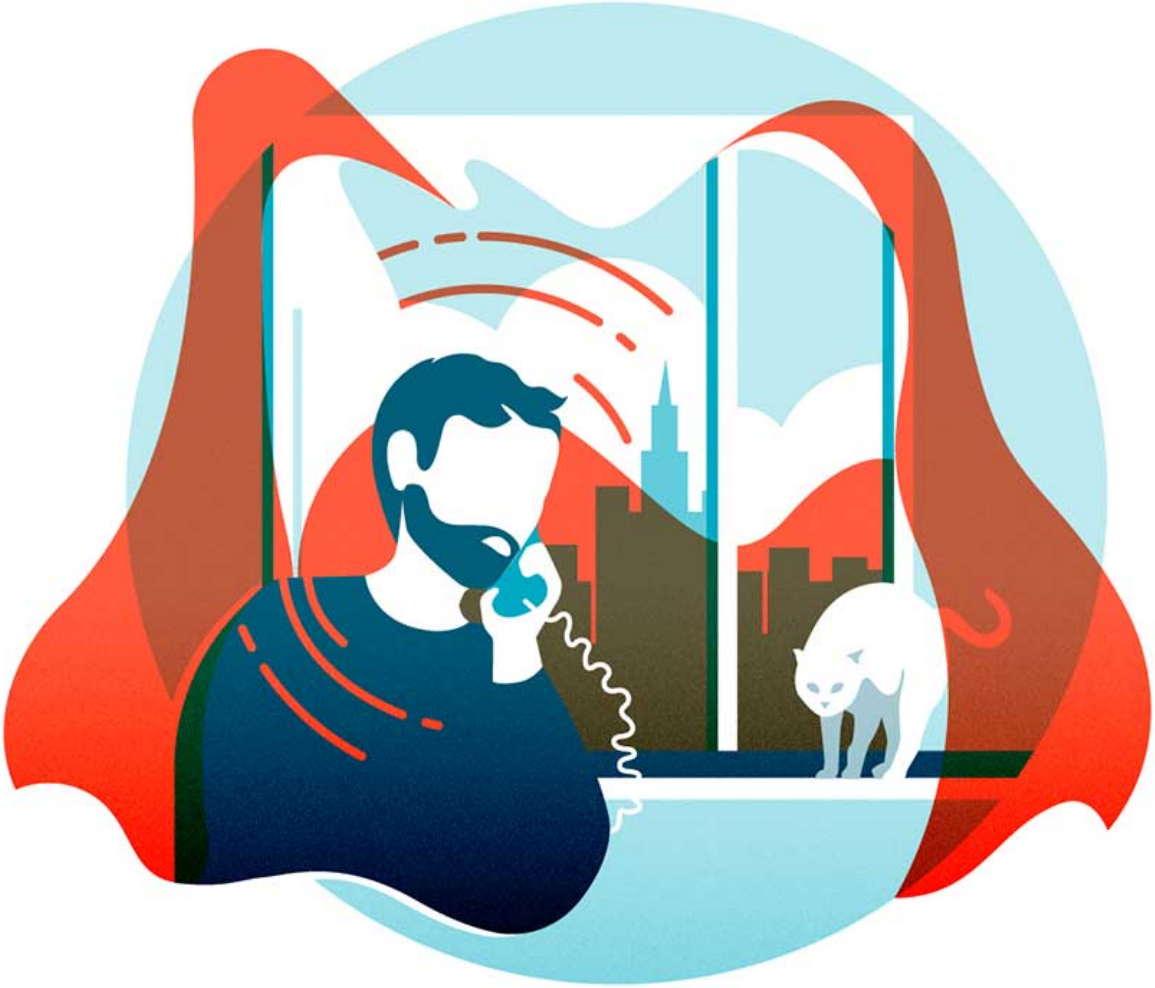

www.inkyillustration.com · info@inkyillustration.com

Olesya Tkach




По радио
«Маяк» (1,134 МГц)
«Русское радио» (72,8 МГц)
«Радио России» (68,48 МГц)
По телевидению
ТВЦ
На высотных домах, площадях, в местах скопления людей
В каждом здании, которое сдаётся в эксплуатацию
В парках, на улицах и площадях
В общественных местах, вокзалах, на улицах, в метро

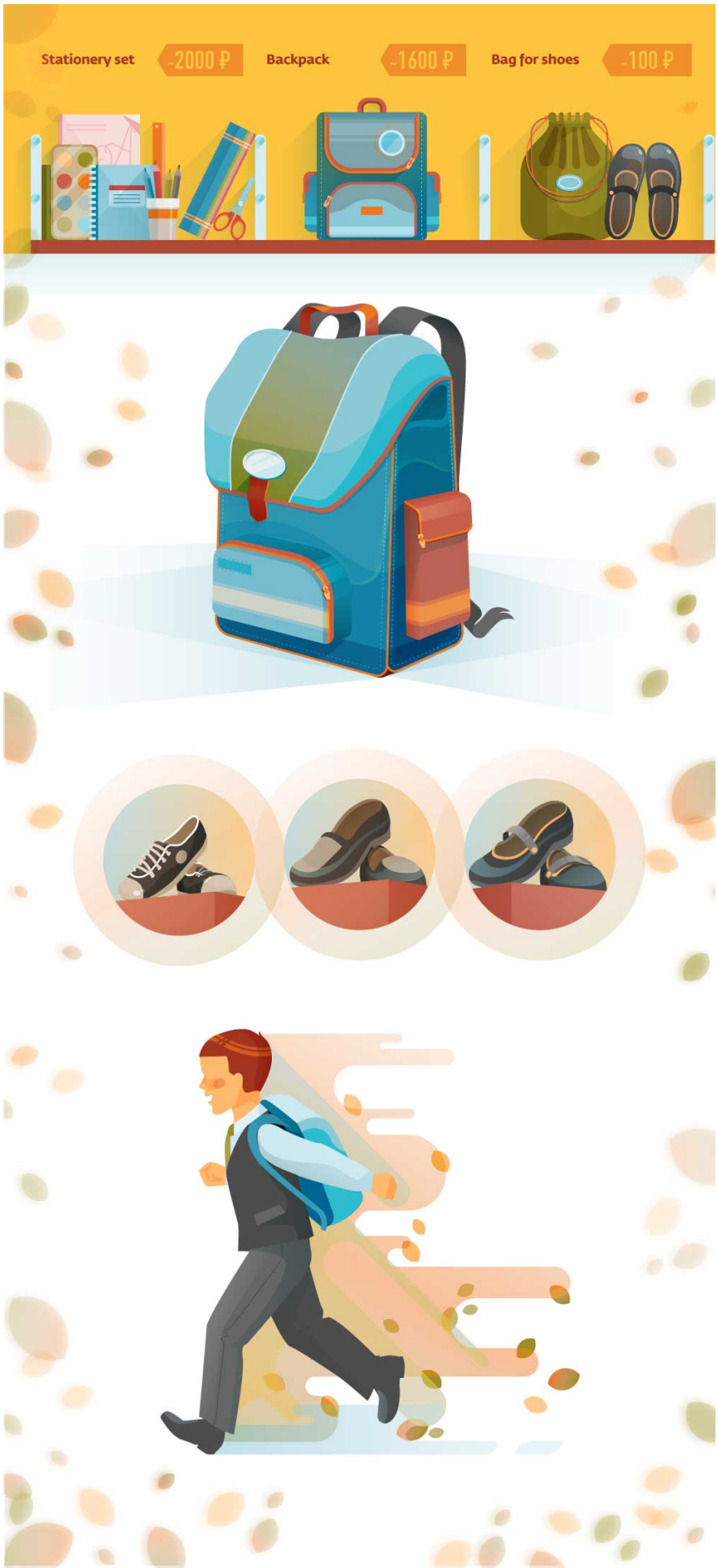
Stationery set
-2000 ₽
Backpack
-1600 ₽
Bag for shoes
-100 ₽

Оповещение о чрезвычайных ситуациях в Москве

Как устроена система оповещения населения о ЧС в Москве

КАК МОСКВИЧЕЙ ИНФОРМИРУЮТ О ВОЗМОЖНОЙ ОПАСНОСТИ

93% ЖЕРТВ МОЖНО ИЗБЕЖАТЬ В СЛУЧАЕ БЫСТРОГО ОПОВЕЩЕНИЯ ОБ УГРОЗЕ ЧС



Системы мониторинга, метеостанции, датчики загрязнения воздуха и воды
Сбор оперативных данных

Национальный центр управления в кризисных ситуациях по Москве
Обработка поступающих сигналов

Управление экстренного реагирования
Экстренное реагирование на возникающие угрозы

Автоматическая система централизованного оповещения
Оповещение населения об угрозах

ОПОВЕЩЕНИЕ ЧЕРЕЗ МЕСТНЫЕ ВЛАСТИ

Сирены
Уличные генераторы мощных звуковых и ультразвуковых волн

Радиоточки
Приёмники для проводного радио, розетки под которые должны быть в каждой квартире

Громкоговорители
Прибор для громкого воспроизведения радиопередачи на улицах

Информационные экраны
Экраны и табло, транслирующие всю информацию в местах массового скопления людей

СМИ
Система общественного радио- и телевещания

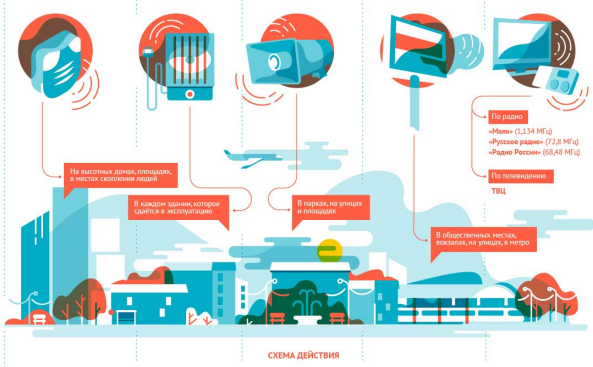

СХЕМА ДЕЙСТВИЯ

1. МЧС запускает автоматический дозвон до должностных лиц региона
2. Местные чиновники получают данные о ЧС и инструкции по оповещению населения

- Запускается работа **сирен** — сигнал «Внимание всем» — завывающий звук
- Сигнал передается несколько раз с интервалом 30 секунд в течение пяти минут
- По этому сигналу необходимо немедленно включить телевизор, телефон, радиоприёмник и прочие средства связи для получения информации от МЧС

- Обычное вещание **проводного радио** прерывается для передачи срочного сообщения

- Только в случае наводнения, радиационной опасности, воздушной или химической тревоги сообщения передаются на уличные **громкоговорители**

- На **информационные экраны** передают сообщения

- На **радиостанциях и телеканалах** предоставляют бесплатный эфир для сотрудников МЧС



ОПОВЕЩЕНИЕ ЧЕРЕЗ СОТОВЫХ ОПЕРАТОРОВ

Cell Broadcast
Широковещательная рассылка коротких сообщений на мобильные телефоны

Возможность урагана. Подробнее — 0330

19 символов

АУДИТОРИЯ
Более 500 ТЫС. ЧЕЛОВЕК

ВРЕМЯ ОПОВЕЩЕНИЯ
До 40 МИН.



Смс-информирование
Рассылка смс-сообщений на мобильные телефоны

МСЧ информирует. С 9 по 11 марта в городе объявлено штормовое предупреждение. Телефон спасения — 112

210 символов

АУДИТОРИЯ
Менее 500 ТЫС. ЧЕЛОВЕК

ВРЕМЯ ОПОВЕЩЕНИЯ
До 10 МИН.

СХЕМА ДЕЙСТВИЯ

1. МЧС отсылает сотовому оператору запрос на рассылку сообщений абонентам в определенном радиусе
2. В заявке указан способ информирования (Cell Broadcast или смс), зона вещания, текст и аудиофайл
3. Оператор проверяет подлинность запроса у МЧС
4. Текст сообщения загружается на аппаратно-программные комплексы

- Оператор автоматически определяет всех своих абонентов, находящихся в указанной зоне
- Абонентам приходит короткое, до 19 символов, сообщение об угрозе
- Подробности можно узнать, позвонив по указанному номеру

- Абонентам приходит подробное, до 210 символов, сообщение об угрозе

Источник: ria.ru, moscow.mchs.ru

Редактор: Татьяна Ростовцева. Дизайнер: Олеся Ткач. Руководитель: Михаил Симонов. Арт-директор: Антон Статкевич

Thank you for viewing